Prix : 40 Francs

CE NUMÉRO SPÉCIAL POUR LES JEUNES, VOUS ANNONCE :

CLAIRON

Offert gracieusement par Fabrique-Union

SENSATIONNEL !!!
CLAIRON, LE NOUVEAU JOURNAL DE LA JEUNESSE SERA BIENTOT EN VENTE

VOUS TROUVEREZ DANS CE NUMÉRO SPÉCIAL :

Pages 2 et 3.
LES AVENTURES DE POUM ET ROSINE

Pages 4-5-6-7.
LA VIE HÉROIQUE DE GUILLAUMET

Pages 8-9-10-11.
FERDINAND DE LESSEPS

Pages 12-13-14-15.
ANTOINE DROUOT, LE SAGE DE LA GRANDE ARMÉE

TRÈS IMPORTANT : Ce Numéro Spécial, qui vous est offert par Fabrique-Union, vous permet en outre, à titre exceptionnel, d'obtenir un abonnement de trois mois à Clairon, le nouveau journal de la jeunesse qui va paraître bientôt. Vous trouverez dans Clairon, des histoires passionnantes, amusantes, instructives, des romans, des aventures, des jeux, bref, tout ce que vous aimez et qui fera de Clairon un journal formidable, votre journal !

EN PAGE 16 : COMMENT OBTENIR DE MAGNIFIQUES CADEAUX ET DES ABONNEMENTS GRATUITS A CLAIRON, GRACE AUX " POINTS CLAIRON ".

ROSINE
petite fille modèle

FINIES LES AVENTURES, J'ESPÈRE ?...

OUI !... ALLONS FAIRE UN PETIT TOUR DANS LE CANOT DE L'ONCLE FERNAND !...

ALORS, POUM ?... TU VIENS ?... QU'ATTENDS-TU ENCORE ?...

MINUTE !... IL NOUS MANQUE UNE ANCRE POUR NOUS AMARRER AU MILIEU DU COURANT !...

OH ! EN VOILÀ UNE !... C'EST UNE VEINE !...

OOOH !!!..... CE QU'ELLE EST LOURDE !!!..... VAS-Y ANNIBAL !... HO !... HISSE !...

ÇA Y EST !!!..... ATTRAPE ROSINE !!!.....

Hiiiiii !!!

R. .A

PLOUF !....

ZUT !... MON ANCRE ÉTAIT TROP GROSSE, JE CROIS ?!...

À MOI !!!.... AU SECOURS !!!....

OH ! IL FAUT SAUVER ROSINE !!! LÀ !.... UN PNEU !!!... VITE !!!.....

ATTRAPE ROSINE !...

HÉ ! MON PNEU !...

OW !!!.....

GLOU !... GLOU !...

HEUREUSEMENT QU'ANNIBAL ÉTAIT LÀ !...

OUAIS !... MAIS QUI VA ME PAYER MON ANCRE ?...

ET MOI, MON PNEU ?!...

martial - texte Charlier

Poum est un très gentil garçon, mais, il faut bien le dire, il est assez espiègle. Rosine, sa sœur, est beaucoup plus raisonnable. Malheureusement, ses efforts, pour calmer et prévenir les initiatives de son jeune frère, ne sont pas toujours couronnés de succès. Tenez, par exemple, l'autre jour, Poum avait décidé de faire une promenade sur l'eau, et... Mais, lisez vous-mêmes, vous verrez !...

Guillaumet

EN 1923, À LA BASE DE CHASSE DE THIONVILLE, UN JEUNE PILOTE ÉBLOUIT SES CAMARADES PAR SA CLASSE ET SA VIRTUOSITÉ ÉTONNANTES...

REGARDEZ GUILLAUMET !.. IL EST FORMIDABLE ! QUEL CRAN !..

HÉ !.. QU'EN PENSES-TU, MERMOZ ?..

C'EST UN AS !.. ET IL ADORE SON MÉTIER ! IL IRA LOIN, SI ON NE LA PAS DÉGOÛTÉ AVANT !...

LES AVIATEURS SONT EN EFFET, BRIMÉS PAR DES CHEFS INJUSTES ET DÉFAITISTES...

HEUREUSEMENT, QU'IL Y A ICI DES COPAINS AUSSI CHICS QUE TOI, MON VIEUX JEAN !..

PLUS POUR LONGTEMPS !.. JE ME FAIS DÉMOBILISER ! JE QUITTE L'ARMÉE !...

PLUS JEUNE, GUILLAUMET VOIT SON AMI MERMOZ S'EN ALLER SANS POUVOIR LE SUIVRE. MAIS EN 1926, ÉCŒURÉ, IL QUITTE À SON TOUR, L'ARMÉE DE L'AIR...

PILOTE CIVIL, VOILÀ LE RÊVE !.. AVEC MES BREVETS ET MES RÉFÉRENCES, JE TROUVERAI AISÉ-MENT DU TRAVAIL...

MAIS C'EST EN VAIN QUE LE PILOTE S'ADRESSE PARTOUT...

DÉSOLÉ ! PAS D'EMBAUCHE !..

QUOI ?.. PAS DE TRAVAIL ?.. MÊME COMME MÉCANO ?.. MÊME COMME BALAYEUR ?...

BIENTÔT, C'EST LA MISÈRE... UN SOIR, À BOUT DE RESSOURCES, GUILLAUMET ERRE DANS PARIS, QUAND...

GUILLAUMET !!! MA PAROLE !... C'EST BIEN TOI ?! QUE DEVIENS-TU ?!

MERMOZ !.. JEAN MERMOZ !.. ÇA ALORS !.. QU'ES-TU DEVENU ?!.. DIS DONC !.. ÇA A L'AIR D'ALLER !...

HÉ OUI ! JE SUIS PILOTE À L'AÉROPOSTALE... PAR CONTRE, TOI, ...HÉU... TU MÂS L'AIR D'ÊTRE À LA CORDE !

HÉ OUI... JE SUIS CHÔMEUR !..

VIENS DONC TRAVAILLER CHEZ NOUS ! C'EST PASSIONNANT ! ON TRANSPORTE LE COURRIER PAR AVION, DE TOULOUSE À DAKAR !.. JE TE PRÉSENTERAI AU PATRON... DAURAT... UN TYPE EN FER, MAIS JUSTE

ET LE LENDEMAIN...

HMMM... FIN PILOTE, PEUT-ÊTRE... ON VERRA ÇA !.. EN ATTENDANT À VOUS COMMENCEREZ À L'ATELIER COMME TOUT LE MONDE !.. ET PAS DE ROUSPÉTANCE !.. C'EST LA RÈGLE, ICI !...

B...BIEN, MONSIEUR...

APRÈS PLUSIEURS MOIS D'ATELIER, GUILLAUMET EST ENFIN PROMU PILOTE, SUR LA LIGNE CASABLANCA-DAKAR, QUE DESSERVENT MERMOZ, SAINT-EXUPÉRY ET TOUS LES AS... UN JOUR, GUILLAUMET CONVOIE L'AVION DE SON AMI LASSALLE, QUAND, EN PLEIN DÉSERT....

BON SANG !.. L'AVION DE LASSALLE EST EN PANNE !.. IL... IL PERD DE L'ALTITUDE !...

DIEU SOIT LOUÉ !.. IL S'EST POSÉ SANS CASSE !...

6-1

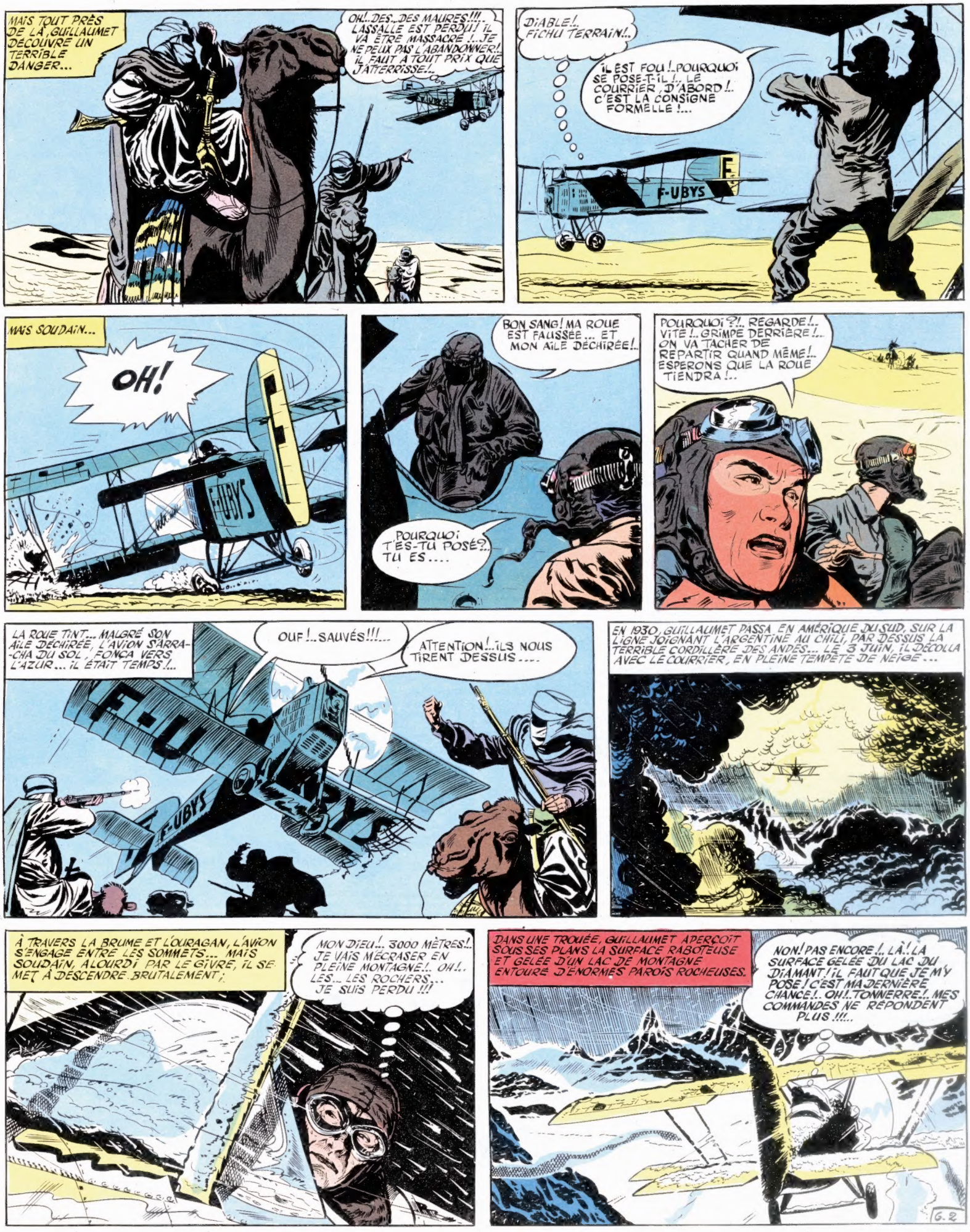
MAIS TOUT PRÈS DE LÀ, GUILLAUMET DÉCOUVRE UN TERRIBLE DANGER...
OH!..DES...DES MAURES!!!... LASSALLE EST PERDU! IL VA ÊTRE MASSACRÉ!..JE NE PEUX PAS L'ABANDONNER! IL FAUT À TOUT PRIX QUE J'ATTERRISSE!..
DIABLE!.. FICHU TERRAIN!..
IL EST FOU!..POURQUOI SE POSE-T-IL!.. LE COURRIER, D'ABORD!.. C'EST LA CONSIGNE FORMELLE!...
F-UBYS
MAIS SOUDAIN...
OH!
F-UBYS
BON SANG! MA ROUE EST FAUSSÉE... ET MON AILE DÉCHIRÉE!..
POURQUOI T'ES-TU POSÉ?.. TU ES....
POURQUOI?!.. REGARDE!.. VITE!..GRIMPE DERRIÈRE!.. ON VA TÂCHER DE REPARTIR QUAND MÊME!.. ESPÉRONS QUE LA ROUE TIENDRA!..
LA ROUE TINT... MALGRÉ SON AILE DÉCHIRÉE, L'AVION S'ARRA-CHA DU SOL, FONÇA VERS L'AZUR... IL ÉTAIT TEMPS!..
OUF!..SAUVÉS!!!...
ATTENTION!..ILS NOUS TIRENT DESSUS....
F-UBYS
EN 1930, GUILLAUMET PASSA EN AMÉRIQUE DU SUD, SUR LA LIGNE JOIGNANT L'ARGENTINE AU CHILI, PAR DESSUS LA TERRIBLE CORDILLÈRE DES ANDES... LE 3 JUIN, IL DÉCOLLA AVEC LE COURRIER, EN PLEINE TEMPÊTE DE NEIGE...
À TRAVERS LA BRUME ET L'OURAGAN, L'AVION S'ENGAGE ENTRE LES SOMMETS... MAIS SOUDAIN, ALOURDI PAR LE GIVRE, IL SE MET À DESCENDRE BRUTALEMENT;
MON DIEU!.. 3000 MÈTRES!.. JE VAIS M'ÉCRASER EN PLEINE MONTAGNE!.. OH!.. LES... LES ROCHERS... JE SUIS PERDU!!!
DANS UNE TROUÉE, GUILLAUMET APERÇOIT SOUS SES PLANS LA SURFACE RABOTEUSE ET GELÉE D'UN LAC DE MONTAGNE ENTOURÉ D'ÉNORMES PAROIS ROCHEUSES.
NON! PAS ENCORE!.. LÀ!..LA SURFACE GELÉE DU LAC DU DIAMANT!..IL FAUT QUE JE M'Y POSE! C'EST MA DERNIÈRE CHANCE!.. OH!..TONNERRE!.. MES COMMANDES NE RÉPONDENT PLUS!!!...
G.2

GUILLAUMET PARVIENT POURTANT À ATTERRIR, MAIS...
F-AJOZ
OUF!.. JE SUIS INDEMNE!.. MAIS LE "ZINC" LUI EST COMPLÈTEMENT DÉMOLI!.. IRRÉPARABLE!.. JE SUIS PRISONNIER DES ANDES!!!..
UN DICTON PRÉTEND QUE NUL N'ÉCHAPPE À CET ENFER!.. EH BIEN, JE LE FERAI MENTIR!.. JE SAUVERAI MA PEAU... HUM!.. VOYONS MES RESERVES. DIABLE!.. UNE BOÎTE DE VIANDE, 2 DE SARDINES, UNE DE LAIT... C'EST MAIGRE!..
POSTES
MAIS PENDANT DEUX JOURS, L'OURAGAN BLOQUE GUILLAUMET PRÈS DE SON AVION...
HEUREUSEMENT, LE LENDEMAIN, IL PEUT SE METTRE EN ROUTE... SOUDAIN....
MON DIEU!.. CE... CE BRUIT!.. UN AVION!.. LES COPAINS ME CHERCHENT!..
RONRONRONRONRON
LÀ! LÀ!.. LE VOILÀ!.. OHÉ!!! OHÉ!!! MAIS... MAIS... IL S'ÉLOIGNE!.. IL NE M'A PAS VU... OH!!!
RÉAGISSANT CONTRE LE DÉSESPOIR, GUILLAUMET SE MET EN ROUTE, APRÈS AVOIR ENTERRÉ LE COURRIER...
PARS VERS L'EST. ADIEU À TOUS. MA DERNIÈRE PENSÉE SERA POUR MA FEMME. GUILLAUMET
UN ÉFFROYABLE CALVAIRE COMMENCE... TROIS JOURS DURANT, ÉPUISÉ, AFFAMÉ, PRIS PAR LE MAL DES MONTAGNES, IL SE TRAÎNE, FRANCHISSANT DES PICS GIGANTESQUES... À CAUSE DE SES PIEDS GELÉS, IL FAIT D'EFFROYABLES CHUTES, MAIS SE RELÈVE TOUJOURS...
MON DIEU... JE SUIS À BOUT!.. EN 24 HEURES... J'AI... À PEINE COUVERT... 3 KILOMÈTRES!!!..
UNE FOIS ENCORE, IL APERÇOIT UN AVION... C'EST SAINT-EXUPÉRY QUI LE CHERCHE INLASSABLEMENT...
IL S'EN VA... IL... IL NE M'A PAS VU... CETTE FOIS, C'EST... LA FIN!!!
TRAVERSANT DES RUISSEAUX GLACÉS, IL CONTINUE SA DESCENTE... EN PLEINE NUIT, UNE AVALANCHE LE PRÉCIPITE AU FOND D'UN RAVIN....
IL ÉCHAPPE À LA MORT, MAIS...
MON DIEU... MA LAMPE... MES... ... MES PROVISIONS... PERDUS!!.. JE... JE SUIS À BOUT... JE VAIS ME COUCHER ET MOURIR ... MA FEMME... NE MANQUERA DE RIEN... MON ... ASSURANCE... PAIERA...

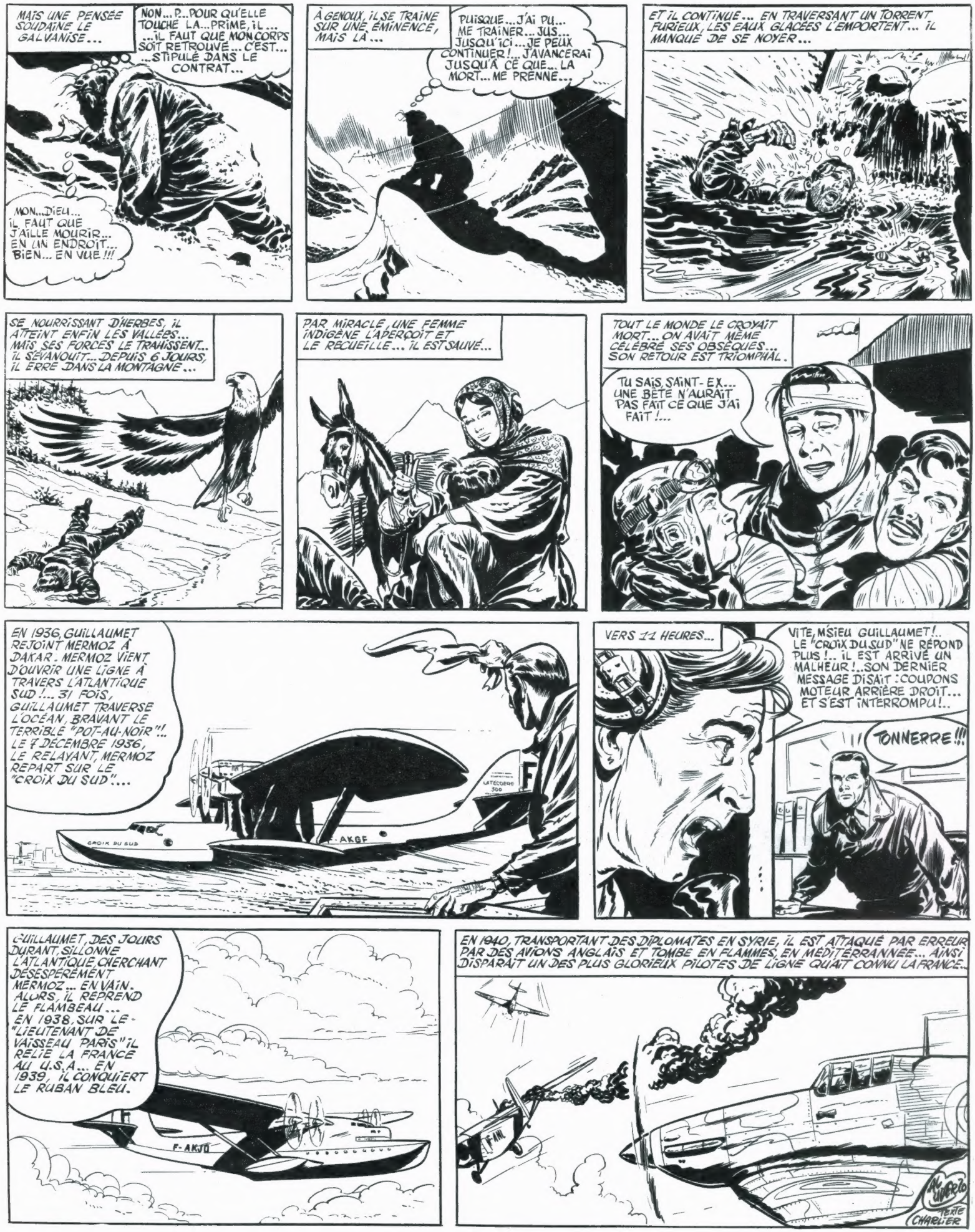
MAIS UNE PENSÉE SOUDAINE LE GALVANISE...
NON... P... POUR QU'ELLE TOUCHE LA... PRIME, IL... ...IL FAUT QUE MON CORPS SOIT RETROUVÉ... C'EST... ...STIPULÉ DANS LE CONTRAT...
MON... DIEU... IL FAUT QUE J'AILLE MOURIR... EN UN ENDROIT... BIEN... EN VUE!!!
À GENOUX, IL SE TRAÎNE SUR UNE ÉMINENCE, MAIS LÀ...
PUISQUE... J'AI PU... ME TRAÎNER... JUS... JUSQU'ICI... JE PEUX CONTINUER!... J'AVANCERAI JUSQU'À CE QUE... LA MORT... ME PRENNE...
ET IL CONTINUE... EN TRAVERSANT UN TORRENT FURIEUX, LES EAUX GLACÉES L'EMPORTENT... IL MANQUE DE SE NOYER...
SE NOURRISSANT D'HERBES, IL ATTEINT ENFIN LES VALLÉES... MAIS SES FORCES LE TRAHISSENT... IL S'ÉVANOUIT... DEPUIS 6 JOURS, IL ERRE DANS LA MONTAGNE...
PAR MIRACLE, UNE FEMME INDIGÈNE L'APERÇOIT ET LE RECUEILLE... IL EST SAUVÉ...
TOUT LE MONDE LE CROYAIT MORT... ON AVAIT MÊME CÉLÉBRÉ SES OBSÈQUES... SON RETOUR EST TRIOMPHAL.
TU SAIS, SAINT-EX... UNE BÊTE N'AURAIT PAS FAIT CE QUE J'AI FAIT!...
EN 1936, GUILLAUMET REJOINT MERMOZ À DAKAR. MERMOZ VIENT D'OUVRIR UNE LIGNE À TRAVERS L'ATLANTIQUE SUD!... 31 FOIS, GUILLAUMET TRAVERSE L'OCÉAN, BRAVANT LE TERRIBLE "POT-AU-NOIR"!.. LE 7 DÉCEMBRE 1936, LE RELAYANT, MERMOZ REPART SUR LE "CROIX DU SUD"...
CROIX DU SUD
F-AKGF
LATÉCOÈRE 300
VERS 11 HEURES...
VITE, M'SIEU GUILLAUMET!.. LE "CROIX DU SUD" NE RÉPOND PLUS!.. IL EST ARRIVÉ UN MALHEUR!.. SON DERNIER MESSAGE DISAIT: COUPONS MOTEUR ARRIÈRE DROIT... ET S'EST INTERROMPU!..
TONNERRE!!!
GUILLAUMET, DES JOURS DURANT, SILLONNE L'ATLANTIQUE, CHERCHANT DÉSESPÉRÉMENT MERMOZ... EN VAIN. ALORS, IL REPREND LE FLAMBEAU... EN 1938, SUR LE "LIEUTENANT DE VAISSEAU PARIS" IL RELIE LA FRANCE AU U.S.A... EN 1939, IL CONQUIERT LE RUBAN BLEU.
F-AKJO
EN 1940, TRANSPORTANT DES DIPLOMATES EN SYRIE, IL EST ATTAQUÉ PAR ERREUR PAR DES AVIONS ANGLAIS ET TOMBE EN FLAMMES, EN MÉDITERRANNÉE... AINSI DISPARAÎT UN DES PLUS GLORIEUX PILOTES DE LIGNE QU'AIT CONNU LA FRANCE...
F-ANL
AL UVERZO
TEXTE CHARLIER

Ferdinand de Lesseps

EN 1826, UN VAISSEAU EST ANCRÉ EN RADE D'ALEXANDRIE. LE SINISTRE PAVILLON JAUNE DE LA QUARANTAINE FLOTTE AU GRAND MAT. IL Y A EU UN DÉCÈS SUSPECT À BORD. PERSONNE NE PEUT DÉBARQUER...

PARMI LES PASSAGERS, LE CONSUL DE FRANCE OCCUPE SES LOISIRS FORCÉS, EN LISANT "LE CANAL DES DEUX MERS" OUVRAGE ÉCRIT EN ÉGYPTE PAR UN SAVANT QUI Y ACCOMPAGNAIT NAPOLÉON... CE JEUNE FRANÇAIS S'APPELLE FERDINAND DE LESSEPS.

UN CANAL RELIANT LA MÉDITERRANÉE À LA MER ROUGE!.. L'ORIENT ET L'OCCIDENT UNIS!.. QUEL PROJET FANTASTIQUE!.. VOILÀ QUI DONNERAIT UN SENS À MA VIE!..

ENFIN, DE LESSEPS PEUT DÉBARQUER IL SE PRÉSENTE À MEHEMET-ALI, VICE-ROI D'ÉGYPTE...

SOIS LE BIENVENU... JE N'AI PAS OUBLIÉ QUE C'EST À TON PÈRE QUI ÉTAIT CONSUL ICI AVANT TOI, QUE JE DOIS MON TRÔNE!.. VOICI MON FILS ABBAS, QUI ME SUCCÈDERA...

VOICI MOHAMMED-SAÏD, MON CINQUANTIÈME FILS... JE LE TRAITE DUREMENT CAR C'EST MON PRÉFÉRÉ, MAIS IL ME DÉSESPÈRE!... IL EST AFFREUSEMENT GRAS!.. LUI QUE JE DESTINE À LA MARINE!...

HUM!... VEUX-TU QUE JE ME CHARGE DE LE FAIRE MAIGRIR?!..

MEHEMET-ALI ACCEPTA. DÈS LORS, LESSEPS SOUMIT SAÏD À UN INTENSE ENTRAÎNEMENT SPORTIF...

SI JE SUIS CONTENT DE TOI, TU POURRAS MANGER TON PLAT PRÉFÉRÉ : DES MACARONIS!...

DIX ANS PLUS TARD, NOMMÉ EN ESPAGNE, LESSEPS DOIT QUITTER L'ÉGYPTE...

TU AS RÉUSSI À FAIRE UN HOMME DE MON FILS!.. SOIS BÉNI!...

JAMAIS JE NE T'OUBLIERAI EFFENDI!..

À MADRID, UN JOUR DE 1848

EUGÉNIE!.. MA NIÈCE!.. QUE SE PASSE-T-IL? POURQUOI ACCOURS-TU SI AFFOLÉE?...

LES OFFICIERS QUI ONT CONSPIRÉ CONTRE LE GOUVERNEMENT SONT CONDAMNÉS À MORT!.

VOUS QUI ÊTES CONSUL DE FRANCE, VOUS POUVEZ INTERVENIR POUR EUX!.. SAUVEZ-LES, JE VOUS EN SUPPLIE!.. TOUS ÉTAIENT MES AMIS!..

JE TE PROMETS DE FAIRE L'IMPOSSIBLE POUR QU'ILS SOIENT GRACIÉS!...

DE LESSEPS RÉUSSIT. LE TEMPS PASSA. EUGÉNIE, EN ÉPOUSANT NAPOLÉON III DEVINT IMPÉRATRICE DES FRANÇAIS. EN ÉGYPTE, ABBAS AVAIT SUCCÉDÉ À MEHEMET... RETIRÉ EN FRANCE DEPUIS 5 ANS, DE LESSEPS ÉTUDIAIT FIÉVREUSEMENT SON GRAND PROJET : CREUSER UN CANAL À TRAVERS L'ISTHME DE SUEZ!..

J'AI ÉCRIT À ABBAS-PACHA POUR LE SUPPLIER DE M'AIDER À RÉALISER MON RÊVE!.. HÉLAS!.. IL REFUSE ET ME TRAITE DE RÊVEUR!...

COURAGE, PÈRE!!...

DL. 1

DU TEMPS S'ÉCOULA. UN JOUR DE 1854...
OH! ABBAS-PACHA EST MORT!... MOHAMMED-SAÏD LUI SUCCÈDE!.. SAÏD!.. MON ÉLÈVE!.. LUI, NE REFUSERA PAS DE M'AIDER!..
UN MOIS PLUS TARD, DE LESSEPS RETROUVAIT SAÏD EN ÉGYPTE...
QUELLE JOIE DE TE REVOIR AMI!..
TROP DE GENS, ICI, SONT HOSTILES À MES PLANS... MIEUX VAUT ATTENDRE POUR LES DÉVOILER...
UN JOUR, LORS D'UN CONCOURS DE TIR...
TIRES-TU TOUJOURS AUSSI BIEN AU PISTOLET, FERDINAND? MONTRE-NOUS TON ADRESSE ?...
FORMIDABLE! VOUS AVEZ FAIT MOUCHE À TOUS COUPS!.. DE NOUS TOUS, VOUS ÊTES LE MEILLEUR TIREUR!...
BRAVO FERDINAND! À TOI CE CHEVAL QUI DEVAIT RÉCOMPENSER LE VAINQUEUR DU TOURNOI!..
PUIS-JE L'ESSAYER ?...
ET DE LESSEPS EXÉCUTE UN SAUT PRODIGIEUX PAR DESSUS LE MUR DU CHAMP DE TIR...
QUEL SPLENDIDE CAVALIER!!..
MAGNIFIQUE!.. CE FRANÇAIS EST DIGNE DE L'AMITIÉ DE SAÏD-PACHA!...
AVEC SON AIDE ME CROYEZ VOUS CAPABLE DE MIEUX ?...
MOI, JE TE CROIS CAPABLE DE RÉUSSIR LÀ OÙ TOUS ÉCHOUERAIENT!...
ALORS, JE TEN SUPPLIE, AIDE-MOI À RÉALISER UN DES GRANDS RÊVES DE L'HUMANITÉ : PERCER UN CANAL À TRAVERS L'ISTHME DE SUEZ!..
SAÏD ACCEPTE. MAIS, AUSSITÔT, EN ANGLETERRE, À LA CHAMBRE DES COMMUNES...
JAMAIS NOUS N'ADMETTRONS CE CANAL QUI OUVRIRAIT LA ROUTE DES INDES ET MENACERAIT L'EMPIRE!.. D'AILLEURS, CE PROJET EST INSENSÉ!...
MAIS DE LESSEPS S'OBSTINE...
LORD PALMESTON, LE PREMIER MINISTRE ANGLAIS ATTAQUE À FOND TON PROJET!..
IL EST AVEUGLÉ!.. JE M'ADRESSERAI DIRECTEMENT AU PEUPLE BRITANNIQUE!.. LUI, ME SUIVRA.
ET FERDINAND DE LESSEPS ORGANISE UNE SÉRIE DE MEETINGS MONSTRES, À TRAVERS TOUTE L'ANGLETERRE...
LE CANAL DE SUEZ RÉDUIRA LA DISTANCE ENTRE LES INDES ET LONDRES DE PLUS DE 2900 LIEUES!.. UN TEL GAIN DE TEMPS ACTIVERA LE COMMERCE FERA BAISSER LE PRIX DES TRANSPORTS!..
ENGLAND IS FOR SUEZ CHANNEL
IL A RAISON!..
JE DOUBLERAI MON TRAFIC AVEC L'INDE!..

MAIS PALMESTON S'ENTÊTE. SOUS LA PRESSION DES ANGLAIS, LA TURQUIE REFUSE SON ACCORD À DE LESSEPS... ALORS, CELUI-CI COURT SE JETER AUX PIEDS DE SA NIÈCE L'IMPÉRATRICE EUGÉNIE...

MAJESTÉ, À MON TOUR DE VOUS SUPPLIER !.. SI L'EMPEREUR VOULAIT M'ACCORDER SON APPUI OFFICIEL...

JE VOUS LE PROMETS!.. EN SOUVENIR DE MA DETTE !..

MAIS IL FAUDRA DES ANNÉES À FERDINAND DE LESSEPS POUR VENIR À BOUT DES OBSTACLES QUI SE MULTIPLIENT...

JAMAIS!..LE PEUPLE, LE PREMIER, M'A FAIT CONFIANCE. C'EST LUI QUI PROFITERA DES BÉNÉFICES DU CANAL !..JE VAIS LANCER UN EMPRUNT!..

MON CHER, IL VOUS MANQUE LE PLUS IMPORTANT : L'ARGENT!.. MAIS JE CROIS EN VOTRE RÉUSSITE. JE METS MA BANQUE À VOTRE DISPOSITION ... HEU... MOYENNANT UNE BONNE COMMISSION, BIEN ENTENDU !

MALGRÉ LES MANŒUVRES DES BANQUIERS, FURIEUX DU REFUS DE LESSEPS, SON EMPRUNT EST UN SUCCÈS...

?!?! VOUS VOULEZ DIRE : LE CANAL DE L'ISTHME DE SUEZ ?!..

JE VIENS SOUSCRIRE POUR LES CHEMINS DE FER DE L'ILE DE SUÈDE!

CEPENDANT...

CHARLES, MON FILS, J'AI DÉCIDÉ DE RENONCER AUX PROFITS ÉNORMES QUE JE POURRAIS RETIRER DE MON ŒUVRE... MAIS JE NE VEUX PAS TE FRUSTRER ET...

ASSEZ, PÈRE !.. MOI AUSSI JE LES REFUSE !..

FINALEMENT, LE 25 AVRIL 1859, LE PREMIER COUP DE PIOCHE EST DONNÉ SUR LE GIGANTESQUE CHANTIER DU CANAL DE SUEZ...

SOUS LA DIRECTION DE LESSEPS ET D'UNE ARMÉE D'INGÉNIEURS, 50.000 FELLAHS, MUNI D'UN ÉNORME MATÉRIEL, S'ATTAQUENT À L'ŒUVRE COLOSSALE...

DE NOUVELLES DRAGUES VONT ARRIVER : 41 MÈTRES DE LONG, 14 DE HAUT, ELLES ENLÈVERONT 3000 MÈTRES-CUBES, PAR JOUR !..

DE PARTOUT, AFFLUENT LES OUVRIERS...

IL Y A LÀ, DES BAGNARDS, AUTRICHIENS ÉVADÉS QUI DEMANDENT DU TRAVAIL !..

EMBAUCHEZ-LES, ILS SE RACHÈTERONT EN TRAVAILLANT POUR L'HUMANITÉ !..

MALGRÉ LES DIFFICULTÉS, LE TITANESQUE TRAVAIL SE POURSUIT. TOUT AU LONG DU CANAL, SURGISSENT LES VILLAGES. IRRIGUÉES PAR L'EAU DOUCE, LES TERRES, AUTREFOIS ARIDES, DEVIENNENT FERTILES.

DEPUIS QUE L'EFFENDI FRANÇAIS EST ICI, L'EAU ABONDE ET NE COÛTE RIEN!.. ALLAH LE BÉNISSE!..

ET LE COMMERCE N'A JAMAIS ÉTÉ AUSSI PROSPÈRE!..

MAIS BIENTÔT, LES CARAVANES DE RAVITAILLEMENT SONT DE PLUS EN PLUS SOUVENT ATTAQUÉES ET PILLÉES PAR LES TRIBUS DU DÉSERT...

DE LESSEPS CONVOQUE, ALORS, TOUS LES CHEFS DE TRIBUS, LEUR OFFRE UN SOMPTUEUX BANQUET, PUIS...

ET MAINTENANT, JE VAIS VOUS OFFRIR UN PETIT SPECTACLE... REGARDEZ BIEN CES BOUTEILLES !...

TCHAK!

BANG! BANG! BANG! BANG!

ET VOILÀ !... SIX BOUTEILLES CASSÉES EN SIX COUPS !.. ET DES 20 TIREURS DE MON ESCORTE, JE SUIS LE PLUS MAUVAIS !.. AVIS À CEUX QUI ATTAQUERAIENT ENCORE MES CARAVANES !...

?!

DÉSORMAIS, IL N'Y EUT PLUS UNE SEULE ATTAQUE... UN JOUR...

EFFENDI !.. EFFENDI !... SAÏD-PACHA SE MEURT !.. IL TE RÉCLAME !...

MON DIEU !.. SAÏD !.. MON CHER, MON FIDÈLE AMI !.. VITE !.. MON CHEVAL !...

RISQUANT SA VIE, DE LESSEPS, COMME UN FOU, FONCE, À TRAVERS LE SIMOUN QUI GRONDE, VERS ALEXANDRIE...

HÉLAS ! IL ARRIVE TROP TARD !...

MON BON SAÏD... TU NE SERAS PLUS LÀ POUR ASSISTER À NOTRE TRIOMPHE... COMME TON AIDE VA ME MANQUER !.. MAIS, JE TE JURE QUE NOTRE ŒUVRE SERA MENÉE À BIEN !...

LE 16 NOV. 1869, APRÈS 39 ANS DE LUTTES ET 10 DE TRAVAUX, LE CANAL DE SUEZ ÉTAIT INAUGURÉ PAR UNE FLOTTE INTER-NATIONALE AU MILIEU DE FÊTES SPLENDIDES. L'IMPÉRATRICE, EUGÉNIE, L'EMPEREUR D'AUTRICHE, LES ROIS DE PRUSSE ET DE BELGIQUE ÉTAIENT LÀ... CE FUT UN TRIOMPHE POUR LA FRANCE...

MAIS, AU MILIEU DES FÊTES, DE LESSEPS GARDAIT LE SOUVENIR DE SON FIDÈLE AMI...

JE VEUX QUE LA VILLE NOUVELLE QUI SE DRESSERA À L'ENTRÉE DU CANAL SOIT BAPTISÉE PORT-SAÏD !..

MEDITERRANÉE

ASIE

SUEZ

MER ROUGE

BEAUX JOUEURS, LES ANGLAIS APPLAU-DIRENT DE LESSEPS ET LE PRINCE DE GALLES LE SACRA CHEVALIER...

HÉLAS !.. LE DRAME ASSOMBRIT LA FIN DE FERDINAND DE LESSEPS... À 74 ANS, APRÈS SUEZ, IL S'ATTAQUA AU CANAL DE PANAMA... CE FUT UN ÉCHEC, SUIVI D'UN SCANDALE TERRIBLE... LA RAISON DE LESSEPS Y SOMBRA... IL MOURUT À 89 ANS, SANS L'AVOIR RETROUVÉE...

AL UVERGO

TEXTE CHARLIER

LE SAGE DE LA GRANDE ARMÉE

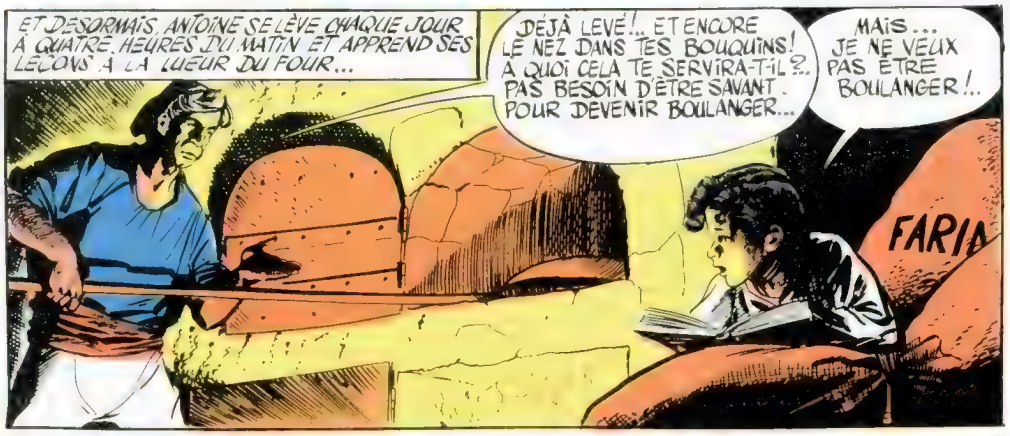

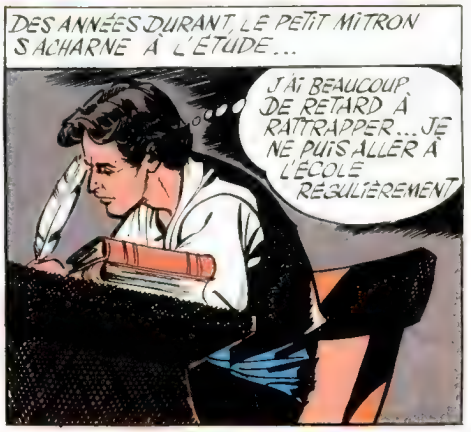

HUM!.. TANT DE CHOSES EXTRAORDINAIRES SE SONT PASSÉES DEPUIS PEU, QUE TOUT EST POSSIBLE !... VA À PARIS, ANTOINE ! JE N'AI PAS LE DROIT DE TE REFUSER TA CHANCE...
TROP PAUVRE POUR SE PAYER LA DILIGENCE, DROUOT VOYAGE À PIED...
BAH!.. J'AURAI MA REVANCHE!.. QUAND JE SERAI GÉNÉRAL, J'IRAI À CHEVAL!..
QUAND IL SE SENT TROP FATIGUÉ, IL S'ASSIED AU BORD DE LA ROUTE ET REVOIT SES COURS
J'AI CONFIANCE!.. J'AI TOUT RETENU !..
ENFIN, IL ARRIVE À PARIS. LE MATIN DE L'EXAMEN, IL SE PRÉSENTE À L'ÉCOLE MILITAIRE.
PARDON, CITOYEN? EST-CE BIEN ICI QUE SE TIENT LA SESSION DU CONCOURS DE CANDIDAT-OFFICIER?..
BIEN SÛR!.. MAIS TU DOIS TE TROMPER, MON BRAVE !..
D'OÙ SORT CE PAYSAN !.. CE DOIT ÊTRE UN FOU ?!!
AURAIT-IL LA PRÉTENTION DE CONCOURIR ?!!!
INDIFFÉRENT AUX MOQUERIES, DROUOT ENTRE DANS LA SALLE DU JURY... L'EXAMEN COMMENCE...
MAIS... TOUTES CES QUESTIONS SONT TRÈS FACILES !.. JE SAIS TOUT CELA !..
SOUDAIN...
CANDIDAT NUMÉRO CINQ... LE CITOYEN DROUOT, DE NANCY...
C'EST MOI!..
HA! HA! HA!.. HA ! HA !...
HA! HA! HA!
UNE TEMPÊTE DE RIRE ET DE QUOLIBETS SALUE L'APPARITION DE DROUOT.
QUE DÉSIREZ-VOUS, CITOYEN ?..
D'OÙ SORT CE JEUNE VA-NU-PIEDS!.. IL DOIT S'ÊTRE TROMPÉ !..
ÊTRE INTERROGÉ SUR LES MATIÈRES DU CONCOURS !.. JE VEUX DEVENIR OFFICIER !..
C'EST UNE PLAISANTERIE!.. NOUS PERDONS NOTRE TEMPS!..
JE SUIS FRANÇAIS... J'AI LE DROIT DE CONCOURIR!.. J'EXIGE D'ÊTRE INTERROGÉ !..
C'EST BIEN !.. TANT PIS SI VOUS ÊTES RIDICULE, VOUS L'AUREZ VOULU !.. MONTEZ AU TABLEAU !..
L'EXAMEN COMMENCE... PEU À PEU LA STUPEUR FAIT PLACE AUX RAILLERIES...
MA PAROLE, CE GARÇON EST D'UNE FORCE EXTRAORDINAIRE EN MATHÉMATIQUES !.. IL SE JOUE DES DIFFICULTÉS !!!..
LA QUESTION QUE VOUS LUI AVEZ POSÉE EST EN DEHORS DU PROGRAMME !.. PAS UN DES AUTRES CANDIDATS NE POURRAIT Y RÉPONDRE.
ESSAYONS EN PHYSIQUE...

MAIS SUR TOUTES LES MATIÈRES, LES RÉPONSES DE DROUOT SE SUCCÈDENT, CLAIRES, NETTES, PRÉCISES...

PAS UNE FAUTE!.. ET VOILÀ DES HEURES QUE NOUS LE HARCE-LONS. DE TOUTE MA CARRIÈRE JE N'AI ASSISTÉ À PAREIL EXAMEN...

ET ENFIN, AU MILIEU DE L'ENTHOUSIASME DÉLIRANT DE CEUX, QUI UN PEU PLUS TÔT, LE CONSPUAIENT, DROUOT EST REÇU TRIOMPHALEMENT...

CITOYEN, PERMETTEZ-NOUS DE VOUS FÉLICITER!.. VOUS ÊTES REÇU LE PREMIER, AVEC LES PLUS VIVES FÉLICITATIONS DU JURY!...

QUELQUES MOIS PLUS TARD, DROUOT ENTRE PREMIER À L'ÉCOLE D'APPLICATION DE METZ.

QUELLE ARME, CHOISISSEZ-VOUS?..

L'ARTILLERIE... C'EST ELLE QUI DÉCIDE DU SORT DES BATAILLES!..

NAPOLÉON A PRIS LE POUVOIR... NOMMÉ OFFICIER, DROUOT COURT L'EUROPE, AVEC LA GRANDE ARMÉE... EN QUELQUES ANNÉES, IL CONQUIERT SES GRADES SUR TOUS LES CHAMPS DE BATAILLE...

DROUOT!. L'INTERVENTION DE VOS CANONS A ÉTÉ DÉCISIVE!.. JE VOUS NOMME GÉNÉRAL!.. VOUS COMMANDEREZ DÉSORMAIS L'ARTILLERIE DE LA GARDE...

À WAGRAM, À LA TÊTE D'UNE FORMIDABLE BATTERIE DE CENT CANONS QU'IL ENVOIT SUR TOUS LES POINTS MENACÉS, IL FOUDROIE SOUS UN OURAGAN DE FEU, L'ÉLITE DE L'ARMÉE ENNEMIE, DÉCIDANT DU SORT DE LA JOURNÉE...

MAIS, GLOIRE ET HONNEURS LUI LAISSENT LA TÊTE FROIDE...

MESSIEURS, PRENEZ EXEMPLE SUR DROUOT!.. IL EST VRAIMENT LE SAGE DE LA GRANDE ARMÉE... SI J'AVAIS BESOIN DE CONSEILS, C'EST DE LUI SEUL QUE J'EN ACCEPTERAIS.

CLAIRVOYANT, DROUOT OSE AVERTIR NAPOLÉON, DU DANGER IMMINENT...

SIRE!.. CES GUERRES CONTINUELLES NOUS MÈNERONT AU DÉSASTRE... LA FRANCE A BESOIN DE PAIX...

..HÉLAS!.. L'EMPEREUR NÉGLIGE LE CONSEIL ...LES REVERS COMMENCENT... C'EST LA RUSSIE, PUIS LA CAMPAGNE DE 1813... À HANAU, PLUS ÉBLOUISSANT QUE JAMAIS, DROUOT ÉCRASE LES AUSTRO-BAVAROIS SOUS SES BOULETS...

CE SACRÉ DROUOT!.. C'EST VRAIMENT LE PREMIER ARTILLEUR DE FRANCE!!!

1814... LES ALLIÉS ENVAHISSENT LA FRANCE...

DROUOT, NOTRE ARTILLERIE A FONDU!.. DES MANOEUVRES FOUDROYANTES DOUBLERONT SON EFFICACITÉ... HARCELEZ L'ENNEMI, TENEZ LES CARREFOURS MAIS...MÉNAGEZ LES MUNITIONS.

RAPIDE, INSAISISSABLE, MEURTRIÈRE, LA MAIGRE ARTILLERIE DE DROUOT ACCOMPLIT DE TELS PRODIGES QUE L'ENNEMI LA CROIT DIX FOIS PLUS NOMBREUSE...

CHARGEZ!.. POINTEZ!.. FEU!!! PLUS VITE, BANDE D'EMPAILLÉS!.. JE VAIS VOUS MONTRER COMMENT ON SERT UNE PIÈCE, MOI!...

REGARDEZ COMMENT JE FAIS!.. ET QUE ÇA VOUS SERVE DE LEÇON, BLANCS-BECS!...

CES DAMNÉS CANONS FRANÇAIS SONT PARTOUT!.. À CROIRE QU'IL Y EN A DES MILLIERS!.. À TOUS LES CARREFOURS, NOUS SUBISSONS DES PERTES ÉNORMES!...

JE NE CONNAIS QU'UN HOMME POUR OBTENIR DE TELS RÉSULTATS DE SES ARTILLEURS : DROUOT!!!

HÉLAS...C'EST LA FIN... NAPOLÉON VAINCU EST EXILÉ À L'ÎLE D'ELBE... FIDÈLE JUSQU'AU BOUT, DROUOT LE SUIT LÀ-BAS

DROUOT, JE TE NOMME GOUVERNEUR...TU ES L'HOMME LE PLUS CAPABLE DE TOUT MAINTENIR EN ORDRE DANS MON NOUVEAU ROYAUME!..

À VOS ORDRES, SIRE!!!

MAIS NAPOLÉON NE RÊVE QUE DE REVANCHE...

LA FRANCE ME RÉCLAME, MESSIEURS!.. J'AI DÉCIDÉ DE RÉPONDRE À SON APPEL!.. NOUS PARTONS!!..

SIRE!.. C'EST DE LA FOLIE!!!

QUOI?! TOI, LE SAGE ET LE FIDÈLE, TU REFUSERAIS DE ME SUIVRE?..

SIRE!..MON ÉPÉE EST À VOUS... JE SUIS AVEC VOUS POUR LE MEILLEUR OU POUR LE PIRE!!!

NAPOLÉON DÉBARQUE À GOLFE-JOUAN... PUIS CE SONT LES CENT-JOURS... À WATERLOO, À LA TÊTE D'UNE BATTERIE IDENTIQUE À CELLE DE WAGRAM, DROUOT ACCOMPLIT DES MIRACLES... EN VAIN... C'EST L'ÉCRASEMENT...

ARRÊTÉ POUR SA FIDÉLITÉ À L'EMPEREUR, JUGÉ PUIS ACQUITTÉ, DROUOT LUI RESTERA ACQUIS JUSQU'À LA MORT...

LE PAYS A BESOIN D'HOMMES COMME VOUS... ACCEPTEZ LE COMMANDEMENT DE DEUX DIVISIONS ET DE POLYTECHNIQUE...

LE ROI VOUS A NOMMÉ PAIR DE FRANCE ET COMTE... VOUS NE POUVEZ PAS REFUSER...

N'INSISTEZ PAS!..J'AI PRÊTÉ SERMENT À NAPOLÉON... JE NE PUIS SERVIR QUE LUI!..

fabrique Union

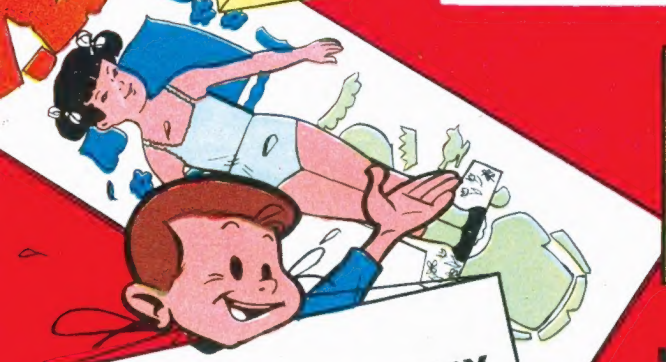

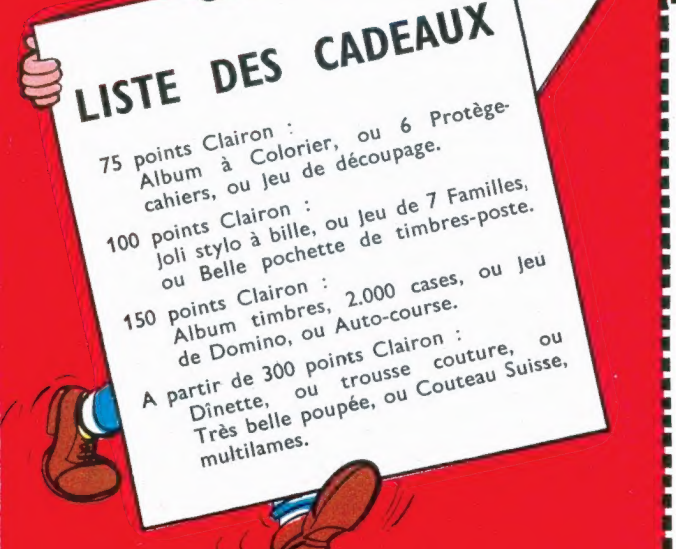

VOUS OFFRE CES MAGNIFIQUES CADEAUX

Pour obtenir un abonnement *gratuit* de 3 mois (6 numéros), à Clairon, le nouveau grand journal de la jeunesse, joignez le bon qui se trouve sur cette page, à la commande que votre papa ou votre maman, ne manquera pas de faire, après avoir consulté le magnifique catalogue de Fabrique-Union. Vous recevrez votre abonnement, *quel que soit le montant de cette commande*, un petit achat suffit.

De plus, Fabrique-Union, vous offre des points Clairon, qui vous permettront d'obtenir les beaux cadeaux que vous voyez sur cette page. Pour cela, joignez à la commande de vos parents, la carte-réponse ci-dessous.

Un achat de	500 à 1.000 francs,	vous donnera droit à	75 points Clairon
—	1.000 à 2.000 —	—	— à 100 points Clairon
—	2.000 à 5.000 —	—	— à 150 points Clairon
Au-dessus de.....	5.000 —	—	— à 300 points Clairon

Dès que vous aurez reçu le nombre de points correspondant à la commande, choisissez dans la liste ci-contre le cadeau que vous désirez. Renvoyez alors les points à Fabrique-Union, et vous recevrez le cadeau dans les plus brefs délais.

LISTE DES CADEAUX

75 points Clairon :
Album à Colorier, ou 6 Protège-cahiers, ou Jeu de découpage.

100 points Clairon :
Joli stylo à bille, ou Jeu de 7 Familles, ou Belle pochette de timbres-poste.

150 points Clairon :
Album timbres, 2.000 cases, ou Jeu de Domino, ou Auto-course.

A partir de 300 points Clairon :
Dînette, ou trousse couture, ou Très belle poupée, ou Couteau Suisse, multilames.

Pour tout achat

BON POUR UN ABONNEMENT GRATUIT A CLAIRON

A renvoyer à Fabrique-Union
79, rue du Faubourg-Poissonnière
PARIS 9e

CARTE-RÉPONSE

(Carte-réponse à découper soigneusement et à joindre à la commande faite à Fabrique-Union)

NOM_____ PRÉNOM_____ AGE_____

ADRESSE COMPLÈTE _____

LOCALITÉ_____ DÉPARTEMENT_____

Voulez-vous m'envoyer

1) Un abonnement gratuit de 3 mois (6 Numéros) au journal *Clairon* (Ci-Joint, le bon d'abonnement gratuit).

2) Le nombre de points *Clairon*, correspondant à la commande ci-jointe.

RÉALISATION EDIFRANCE - 2, RUE DU HELDER, PARIS 9e
IMP. PAUL DUPONT, PARIS - N° D'IMPRESSION 5.530